

ОПОРЕН ПЛАН - М 1:1000

в териториалният обхват на ПИ с ид.68080.466.581 и 68080.466.582
м.Манастирски лозя по КККР на гр. Сопот, общ. Сопот,
одобри със зап.№ РД-18-8/ 11.03.2011 г. на ИД на АГКК

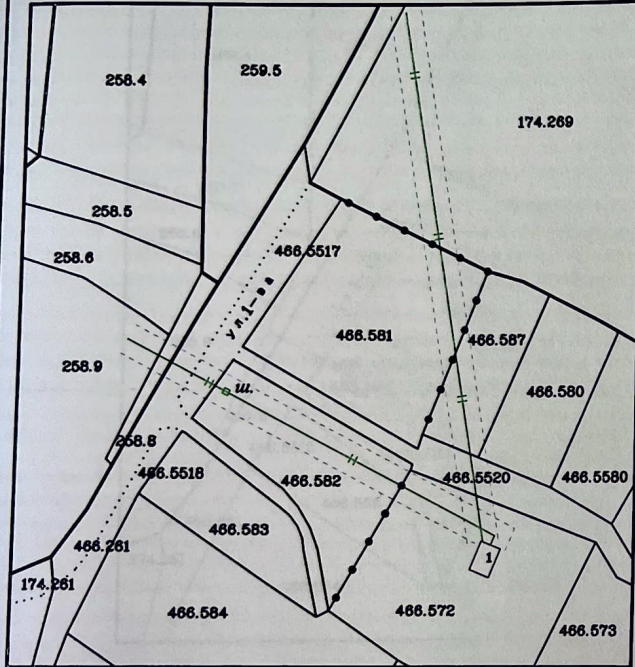

ПЛАН ЗА РЕГУЛАЦИЯ - М 1:1000

в териториалният обхват на ПИ с ид.68080.466.581 и 68080.466.582
м.Манастирски лозя по КККР на гр. Сопот, общ. Сопот,
създава нов УПИ 466.581-Жил. стр. и нов УПИ 466.582-Жил. стр.

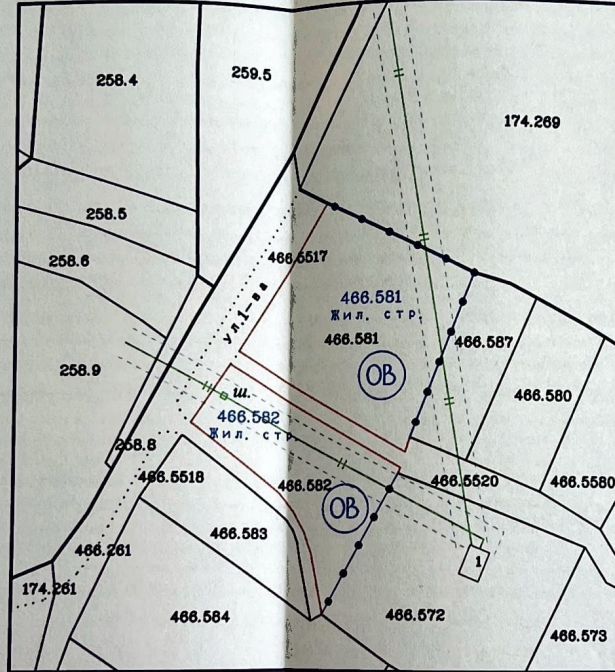

ПЛАН ЗА ЗАСТРОЯВАНЕ - М 1:1000

за нов УПИ 466.581-Жил. стр. и нов УПИ 466.582-Жил. стр.
в териториалният обхват на ПИ с ид.68080.466.581 и 68080.466.582
м.Манастирски лозя по КККР на гр. Сопот, общ. Сопот,



I. Технически показатели на ПИ:

68080.466.581 1200 кв. м.
68080.466.582 730 кв. м.

II. Технически показатели на УПИ:

УПИ 466.581 1200 кв. м.
УПИ 466.582 730 кв. м.

III. Градоустройствени показатели на проектни УПИ:

№ на проектния УПИ	Устройствена зона	Позволен макс. с установено предназначение	Етажност (височина в м)	Градоустройствени параметри			Начин на застрояване
				Максимална етажност	К инт	минимална допълнена площ	
466.581	Ов	Жилищно строителство	<2(<7)	40	0.8	60	•
466.582	Ов	Жилищно строителство	<2(<7)	40	0.8	60	•

ЛЕГЕНДА:

- регулационни линии
- граница на промяна на режима на устройство и застрояване
- ограничителна линия на основното застрояване
- водопровод
- граница на сервитутна зона
- Вилна зона /Ов/

Забележка: Съгласно действащият ОУП на община Сопот, ПИ с ид.68080.466.581 и 68080.466.582, попадат в зона Ов - Зона за вилен отдих

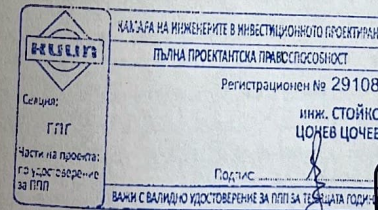

Проектант ПЗ: / арх. Д. Дочев /

ОБЕКТ:	ПУП - ПРЗ в териториалният обхват на ПИ с ид.68080.466.581 и 68080.466.582 м.Манастирски лозя по КККР на гр.Сопот, общ.Сопот, създава нов УПИ 466.581-Жил. стр. и нов УПИ 466.582-Жил. стр.
ВЪЗЛОЖИТЕЛ:	АНТОН ПЕТРОВ ГАДЖЕВ
ЧЕРТЕЖ:	ПЛАН ЗА РЕГУЛАЦИЯ И ЗАСТРОЯВАНЕ
ЧАСТ:	ПУП
ФАЗА:	еднофазно
МАЩАБ:	М 1:1000
дата:	2024 год.
ПРОЕКТАНТ:	инж. Ст. Дочев, рег.№ 29108, КИИП арх. Д. Дочев, рег. № 01431, КАБ